

LA DOMITIENNE

2020 - 2026





*au service
d'un territoire*

Cazouls-lès-Béziers - Colombiers - Lespignan - Maraussan - Maureilhan - Montady - Nissan-Lez-Ensérune - Vendres



COMMUNAUTÉ DE COMMUNES EN BITERROIS

J'aime mon ehpad !

-  Je suis stimulé(e) pour favoriser mon **autonomie**
-  Le personnel soignant est présent pour moi **24h/24**
-  Je bénéficie d'un **suivi individualisé** qui tient compte de mon histoire de vie
-  J'évolue dans un environnement **100% sécurisé et adapté**



Avenue de Béziers, 34440 Colombiers

☎ 04 67 37 21 21

🌐 www.laresidentielle.fr

Norauto



COLOMBIERS

NARBONNE

BÉZIERS



Norauto



COLOMBIERS

1 RUE DE L'ARTISANAT
ZAE DE VIARGUES

04 67 005 006

MANDATURE 2020-2026

LE PRÉSIDENT



ALAIN CARALP

- 64 ans
- Retraité de l'Education Nationale
- Maire de Colombiers et Président de la Communauté de communes La Domitienne

l'excellence environnementale, rendre le territoire attractif et innovant, favoriser le développement économique, l'insertion et l'emploi, rendre la culture riche et accessible à tous... autant d'ambitions qui sont l'expression de notre projet de territoire.

S'inscrire dans la continuité du travail engagé

Le 8 juillet dernier, lors du conseil communautaire d'installation, les élus communautaires m'ont réitéré leur confiance et je les en remercie. Président de la Communauté de

communes pour mon 3^{ème} mandat consécutif, je suis heureux de poursuivre, avec l'aide et l'appui des élus et agents communautaires et communaux, ce grand projet que représente le territoire de La Domitienne.

Les électeurs ont confirmé chacun des 8 maires dans leurs fonctions. Il est dès lors normal que tous soient à mes côtés, en qualité de vice-président, avec une délégation forte pour porter nos ambitions communes.

Avec nous, 8 conseiller(ère)s communautaires délégué(e)s représentent, de façon égale, nos 8 communes. Certain(e)s déjà présent(e)s lors du précédent mandat, d'autres nouvellement désigné(e)s.

Ce "brassage" permet de valoriser l'expérience acquise tout en bénéficiant des points de vue nouveaux. 21 conseiller(ère)s communautaires complètent notre assemblée. Ce numéro spécial vous les présente... ”

Toutes et tous
au service d'un territoire



“ Depuis la création de la Communauté de communes, en 1993, les habitants et le territoire sont au cœur de l'action de La Domitienne.

Les réalisations et projets amorcés sont nombreux et nous pouvons être fiers du travail accompli : viser

Sommaire



3 | LE PRÉSIDENT

4 | LES VICE-PRÉSIDENTS

8 | LES MEMBRES DU BUREAU

13 | LES CONSEILLERS COMMUNAUTAIRES

16 | QUE FAIT LA DOMITIENNE POUR VOUS ?

18 | POUR NOUS RENCONTRER

- **Directeur de la publication :**
Alain Caralp
- **Rédacteur en chef :**
Stéphane Dieu
communication@ladomitienne.com
- **Rédaction :**
Le service communication
- **Crédit photos :**
Freepik

- **Tirage :** 15 000 exemplaires
 - **Édition, régie pub et P.A.O :** Interface
2 rue des Anciennes Carrières
34440 COLOMBIERS
Tél. 04 67 28 32 25
 - **Impression :**
Imprimerie spéciale de l'éditeur
- ISSN 1952-7209

Ce numéro a été conçu dans une démarche environnementale. Imprimé sur du papier provenant de forêts gérées durablement



MANDATURE 2020-2026

LES VICE-PRÉSIDENTS

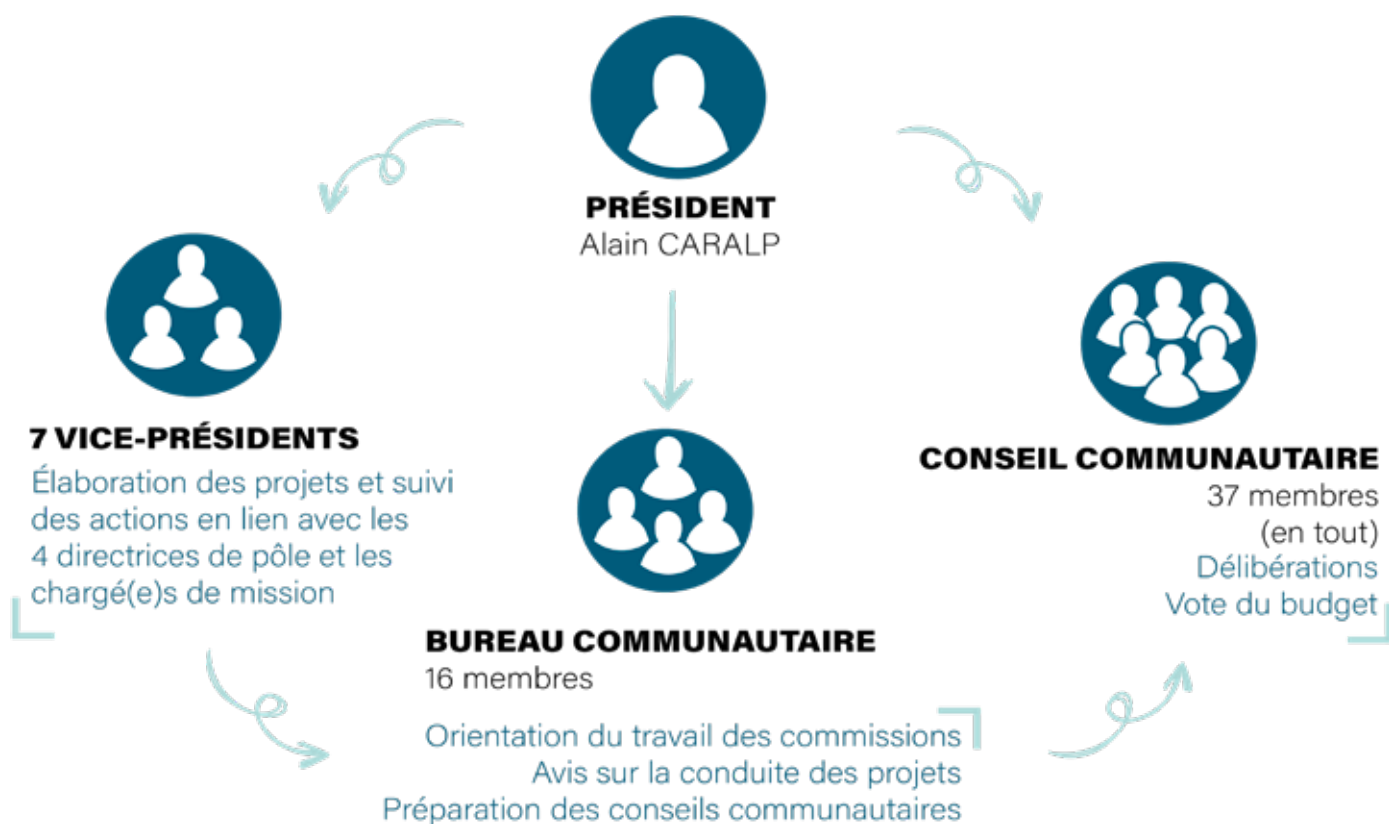

“ Après la longue parenthèse de la crise sanitaire qui n’en finit pas, l’action publique doit être mobilisée contre la pandémie des crises économiques et sociales qui menacent notre société.

La transition énergétique était déjà un cadre fort et irréversible dans laquelle notre économie devait s’inscrire. Le caractère inédit de cette année 2020 doit nous pousser à des objectifs encore plus efficaces pour notre action publique.

Dès le printemps, La Domitienne s’est placée aux côtés de la Région Occitanie et de ses dispositifs d’aide aux entreprises directement impactées par l’arrêt brutal de notre économie.

Il nous faut maintenant imaginer les actions les plus pertinentes pour encourager les initiatives les plus adaptées en proximité, sobriété

SERGE PESCE

- 71 ans
- Retraité Ingénieur
- Maire de Maraussan
- 1^{er} vice-président délégué au développement territorial

et innovation de produits et de services répondant au nouveau départ de notre économie.

La Domitienne saura être attentive aux potentiels de notre territoire pour mobiliser aux côtés des porteurs de projets les dispositifs, moyens et mesures que le Département, la Région, l’État et l’Europe mettront en œuvre pour préserver et développer la santé de notre tissu économique et de ses entreprises.”



MANDATURE 2020-2026

LES VICE-PRÉSIDENTS



PHILIPPE VIDAL

- 56 ans
- Cadre SNCF
- Maire de Cazouls-lès-Béziers
- 2^{ème} vice-président délégué aux ressources
- 3^{ème} vice-président au département de l'Hérault délégué à l'aménagement du territoire

tachent mais aussi les finances. Sur un pôle bien structuré autour de sa directrice, Christelle Esclapez, nous allons travailler sur des objectifs clairs, autour des problématiques humaines et financières. Gérer "les cordons de la bourse", c'est d'abord rechercher des économies afin de continuer à investir pour notre territoire, sans alourdir la pression fiscale. Notre territoire possède de très bons atouts, nous continuerons à les mettre en valeur mais pour cela, nous devons nous en donner les

“ Pour cette nouvelle mandature, le président Alain Caralp a souhaité me confier la gestion du pôle ressources, intégrant bien sûr le personnel, les commissions statutaires qui s'y rat-

“ Montady est un village dynamique et à découvrir au sein de la Communauté de communes. Riche en patrimoine historique, agricole, naturel mais aussi culturel, je suis honoré de le représenter dans ce bassin de vie qui bénéficie de nombreux atouts et où il fait bon vivre.

Avoir la délégation des politiques culturelles, patrimoniales, associatives et sportives, me permet de représenter notre territoire au travers d'une approche empliée de partages et de lien social. Permettre aux habitants d'avoir des moments qualitatifs d'évasions, de loisirs et d'apprentissages doit perdurer. Cela me tient à cœur.

Notre réseau de 8 médiathèques permet aux abonnés de s'enrichir grâce aux fonds documentaires, aux conseils avisés des médiathécaires. Le Festival InvitationS est également un moment d'évasion offert à

ALAIN CASTAN

- 70 ans
- Retraité
- Maire de Montady
- 3^{ème} vice-président délégué aux politiques culturelles et associatives

tous qui permet un instant de faire une pause dans la vie quotidienne de chacun. J'aspire à plus de moment d'échanges culturels et de moments conviviaux.

La mise en valeur de nos patrimoines doit aussi s'amplifier et rayonner afin que nos villages soient perçus à leur juste valeur : agréables, riches d'une histoire à partager par la mise en œuvre de restaurations, de balisages ludiques et culturels, mais surtout par des actions communes et lisibles pour tous.

moyens. La Domitienne, à travers le pôle ressources, c'est aussi la gestion des agents attachés au service public. Que ce soit sur l'environnement, l'économie, le tourisme, la jeunesse, la culture ou l'administration générale, ils sont nos plus précieux collaborateurs pour construire une politique que l'on souhaite ambitieuse au service de tous.

Certes, ce sont les élus qui prennent les décisions, mais elles sont toujours le fruit d'un travail collaboratif avec nos techniciens en amont et la qualité de leur réalisation dépend aussi et surtout de l'investissement de nos agents.

La récente et douloureuse période du confinement nous a permis de mesurer l'efficacité de nos services publics, un des derniers remparts de nos concitoyens en période de crise.



La Domitienne est une terre à valoriser et où tous ses habitants peuvent et doivent s'épanouir pleinement.

MANDATURE 2020-2026

LES VICE-PRÉSIDENTS



PIERRE CROS

- Directeur Territorial retraité et avocat publiciste actif
- Maire de Nissan-Lez-Ensérune
- 4^{ème} vice-président délégué à l'action sociale et solidaire

“ Historiquement, le développement économique est à l'origine la première compétence de la Communauté de communes, ceci résultant d'une obligation faite par la Loi.

Après 1993, année de sa création, La Domitienne a choisi d'exercer sa compétence Action Sociale et Solidaire. Cette décision reflète la volonté des élus de s'inscrire sur son périmètre dans une démarche d'aide envers la population la plus fragile et la plus nécessiteuse.

Aujourd'hui, la Communauté de communes a porté de nombreuses actions dans ce domaine et il est temps de passer à une démarche plus intégrée, notamment en matière d'aide sociale et de prévention. Cela sera l'enjeu de ce mandat !

”

“ Je remercie le Président Alain Caralp de m'avoir renouvelé sa confiance dans la fonction exercée au mandat précédent.

Nous avons mis en place dans la mandature précédente, le programme local intercommunal de l'habitat qui fixe les objectifs à mener : production de logements, offre locative sociale, soutien à l'accession à la propriété des jeunes ménages, requalification du parc existant, lutte contre la paupérisation, offre adaptée aux publics en difficulté et pilotage de la politique locale de l'habitat.

La Domitienne s'est dotée d'un outil permettant d'être au plus près de ses habitants. Ces actions importantes doivent être conduites pour 2020/2026.

Le PLHI devra évoluer. C'est dans ce sens que les élus devront s'impliquer pour répondre aux besoins.

CHRISTIAN SEGUY

- 64 ans
- Retraité ERDF/GRDF
- Maire de Maureilhan
- 5^{ème} vice-président délégué au logement, habitat et cadre de vie

Nous apportons avec le Département dans le cadre d'un Programme d'Intérêt Général des aides financières pour l'amélioration des logements, façades, adaptation pour le maintien à domicile, amélioration énergétique.

Les Domitiens peuvent compter sur des élus et agents très compétents pour répondre à leur demande et assurer un meilleur cadre de vie.

C'est dans cette voie que je m'engagerai dans le mandat actuel,



soutenu par le Conseil Communautaire.

”

MANDATURE 2020-2026

LES VICE-PRÉSIDENTS



JEAN-FRANÇOIS GUIBERT

- 66 ans
- Retraité cadre travaux publics
- Maire de Lespignan
- 6^{ème} vice-président délégué à l'environnement

nouvelles technologies et numérisation, de 2008 à 2014, communication, et de 2014 à 2020, ressources et finances, le Président Alain CARALP m'a confié la délégation environnement et développement durable.

Cette délégation comporte plusieurs volets, la collecte et le traitement des déchets, la propreté portée par le service balayage, la gestion des zones humides et des zones Natura

“ Après avoir pris en charge, de 2001 à 2008, les délégations informatique,

“ Nos huit communes jouissent d'un territoire d'une richesse patrimoniale et environnementale remarquable. Des sites d'exception situés dans l'arrière-pays tels que l'Oppidum d'Ensérune, l'étang asséché, la cave coopérative de Maraussan sont un gisement touristique à exploiter.

En tant que Maire de Vendres, j'ai l'expérience de la gestion d'un espace touristique naturel et durable. Ma commune avec sa plage, son étang, le port du Chichoulet, constitue la porte maritime de La Domitienne.

Nous accueillons chaque année une population saisonnière de 200 000 personnes.

C'est donc en toute logique que le Président de la Communauté de communes m'a renouvelé sa confiance en me désignant vice-président délégué au tourisme.

JEAN-PIERRE PEREZ

- 63 ans
- Retraité SNCF
- Maire de Vendres
- 7^{ème} vice-président délégué au développement touristique

L'enjeu est de taille puisqu'il s'agit de drainer ce formidable afflux estival du littoral vers l'intérieur du territoire.

Pour contribuer à ce rayonnement pour les six prochaines années, il sera indispensable de porter une politique volontariste et de se donner les moyens humains et techniques de développer cette activité non délocalisable, durable et créatrice de richesse. Par

2000, et la GEMAPI (GEstion des Milieux Aquatiques et Prévention des Inondations).

C'est Géraldine MARQUIER qui assume la direction de ce pôle. Je suis ravi de prendre en charge cette nouvelle délégation car elle me permet directement d'intervenir sur des sujets sensibles qui contribuent à l'amélioration de notre cadre de vie quotidien et plus largement de notre environnement.

Cette délégation a, à mon sens, une importance capitale. Elle doit permettre à La Domitienne d'assurer son développement à travers son attractivité, dans un cadre respectueux de notre environnement. ”



cette action, j'espère donner une véritable identité à notre territoire, afin que La Domitienne devienne, enfin, une destination à part entière. ”

MANDATURE 2020-2026

MEMBRES DU BUREAU



BRUNO BERRAH

- 46 ans
- Enseignant en lycée technique et professionnel en chaudronnerie
- 2^{ème} adjoint aux Affaires scolaires, enfance et jeunesse

NISSAN-LEZ-ENSÉRUNE

“ Je suis très impliqué dans la vie de mon village depuis 12 ans et j'œuvre pour améliorer la vie des Nissanais et plus particulièrement celle des plus jeunes. Il m'apparaissait comme une évidence de réintégrer le bureau communautaire qui m'a d'ores et déjà permis lors du mandat précédent d'élargir mon champ d'action aux huit villages qui constituent la Domitienne.

Participer aux réflexions et projets par le biais des différentes instances est très enrichissant et vise à améliorer la qualité de vie des habitants. ”



DIDIER CAYLA

- 54 ans
- Responsable de magasin
- 5^{ème} adjoint délégué aux démarches communautaires et à la fiscalité

MONTADY

“ Etre élu communautaire est la continuité de mon mandat d'élu communal à Montady. En effet, seule, une commune ne peut porter autant de projets d'envergure.

Je souhaite m'investir dans des projets qui me tiennent à cœur comme le Plan Climat Air Énergie Territorial qui donnera à notre collectivité un regard bienveillant sur nos concitoyens en matière d'écologie responsable, mais aussi m'engager dans le tourisme qui est essentiel pour notre territoire.

Je travaillerai pour le bien-être de tous les Domitiens, et j'y mettrai toute mon énergie. ”

“ Je débute mon troisième mandat à la mairie de Cazouls-lès-Béziers en charge de la jeunesse.

Lors des deux premiers mandats, j'étais conseiller communautaire. Pour ce mandat 2020-2026, je suis élu en tant que membre du Bureau communautaire de La Domitienne. L'intérêt commun et l'équité quant à la répartition des budgets et subventions entre tous les villages de La Domitienne me tiennent à cœur.

J'espère pouvoir faire un mandat enrichissant en donnant le meilleur de moi-même. ”



BRUNO DAMBLEMONT

- 63 ans
- Régisseur de spectacles à la retraite
- Conseiller municipal

CAZOULS-LÈS-BÉZIERS

“ Etre élue communautaire n'est pas qu'une occupation politique "de plus", c'est le prolongement nécessaire à mon engagement pour Lespignan. Commune et Communauté ont un territoire en partage et un projet de développement durable en commun. Elles sont désormais indissociables tant les interactions sur des sujets premiers sont nombreuses !

J'aspire humblement à contribuer à la mise en œuvre d'un projet de territoire partagé et inclusif, en phase avec les besoins des habitants et respectueux de notre environnement. Partir du réel et s'enrichir de celui-ci ; c'est cette ligne de conduite qui m'a amenée à continuer en parallèle mon métier d'assistante sociale et mon activité de viticultrice coopératrice. ”



GÉRALDINE ESCANDE COLIN

- 48 ans
- Assistante sociale et viticultrice
- 1^{ère} adjointe en charge de l'action sociale et de la politique enfance et jeunesse

LESPIGNAN

MANDATURE 2020-2026

MEMBRES DU BUREAU



MARYSE LACOMBE

- 73 ans
- Retraitée de l'Éducation Nationale
- 2^{ème} adjointe aux affaires scolaires et à la jeunesse

COLOMBIERS

“ Adjointe au maire de Colombiers, où je suis née, j'ai cependant la nette conscience d'appartenir à un territoire plus vaste où les évidentes notions de solidarité, de complémentarité et d'équilibre conduisent les élus à travailler autour d'un projet commun stratégique et fédérateur, capable d'impulser et de redonner du sens à l'action collective.

J'espère participer à une réflexion globale et cohérente, visant à continuer de positiver l'image de la Communauté de communes La Domitienne auprès de tous nos concitoyens. ”



CATHY LIMORTÉ

- 58 ans
- Enseignante et directrice d'école
- 1^{ère} adjointe aux finances, éducation, enfance, jeunesse et communication

VENDRES

“ J'ai accepté le poste de déléguée communautaire pour pouvoir accompagner Jean-Pierre Pérez dans sa mission de vice-président. En participant aux bureaux et aux différentes commissions, je souhaite suivre et défendre les intérêts de Vendres tout en servant les projets communautaires.

J'essaierai d'apporter l'expérience acquise depuis plusieurs mandats à La Domitienne, dans les domaines du social, de la jeunesse et de la culture. ”

“ En tant qu'élue municipale il m'a paru intéressant de découvrir la Communauté de communes La Domitienne et mon élection au sein du Bureau a été pour moi une joie immense.

Etre membre du Bureau, c'est tout d'abord échanger et dialoguer avec tous les maires et conseillers sur de futurs projets qui feront grandir nos communes : préserver notre patrimoine en le mettant en avant pour le tourisme, garder notre dynamisme dans le domaine sportif et associatif. Je suis très motivée pour participer aux différentes réunions. ”



NATHALIE PIQUES

- 51 ans
- Agent d'accueil
- Conseillère municipale

MAUREILHAN

“ Je débute mon 4^{ème} mandat à Maraussan, dont deux en tant qu'adjointe à l'action sociale, à la petite enfance et au RLLse (Réseau Local d'Initiatives socio-économique) où les champs d'intervention contribuent à développer l'emploi par l'insertion économique.

Les domaines d'actions de La Domitienne tels que l'action sociale, l'environnement, le développement économique, sont au centre des préoccupations des citoyens, c'est pourquoi je souhaite apporter ma réflexion et mon expérience sur ces sujets. ”



MARTINE SIGNOUREL

- 67 ans
- Secrétaire retraitée
- Conseillère municipale

MARAUSSAN



34440 Nissan Lez Ensérune
06 38 02 61 40
d.schwinn@orange.fr



RESTAURANT

LA TABLE DU PÊCHEUR

POISSONS ET COQUILLAGES
 GRILLADES AU FEU DE BOIS

04 67 37 12 38

POINTE DU CHICHOULET - GRAU DE VENDRES



CULTURE MARINE

PLATEAUX DE FRUITS
 DE MER A EMPORTER

MAGASIN OUVERT
 TOUTE L'ANNEE

POINTE DU CHICHOULET
 34350 GRAU DE VENDRES

04 67 37 53 22

WWW.CULTUREMARINE.FR - INFORMATION@CULTUREMARINE.FR



Les Ateliers Via Europa

ESPACES VERTS

ENTRETIEN DE VOTRE JARDIN
 CRÉATION PAYSAGÈRE
 POSE D'ARROSAGE INTÉGRÉ...

CRÉDIT D'IMPÔT -50%

ESAT - ENTREPRISE ADAPTÉE

3 Avenue de l'Europe - 34350 VENDRES - ESAT@APEAIQUESTHERAULT.FR
TÉL : 04 67 39 49 68 - FAX : 04 67 21 56 73

* SOUS CONDITIONS
 L'article 109 bis du code général des impôts prévoit que les Travaux de Peinture, de Peinture des façades de parois par un endossement et autres d'ordre de travail peuvent bénéficier d'un crédit d'impôt de 50%. À titre d'exemple, si vous avez à payer 5000€ d'impôt sur le revenu, une prestation de 2000€ vous sera remboursée jusqu'à 1000€.

ASMD

- ❶ AUTOMATISME
- ❶ SERRURERIE
- ❶ MÉTALLERIE
- ❶ DÉPANNAGE

CLOTURE - GARDE CORPS - PORTAILS - GRILLES - PORTES
 OUVERTURE DE PORTES - MENUISERIE ALU/PVC
 VOILETS ROULANTS - RIDEAUX MÉTALLIQUES - MOTORISATION

7J/7 ——— 24H/24

ROUBICHOU ALAIN **06 87 81 59 18**
 asmd-roubichoualain@outlook.fr

2 rue Jojo Barreau - 34440 NISSAN-LEZ-ENSÉRUNE



L'ŒIL DU LUNETIER

Artisan Opticien

L'Œil du Lunetier, votre opticien à Colombiers installé face au port depuis 2017, vous propose des lunettes pour tous les besoins, toutes les envies et tous les budgets.

Nous collaborons avec Rodenstock verrier depuis 1877 dont la recherche et le savoir faire, associés à la maîtrise des nouvelles technologies, en ont fait un leader mondial de l'innovation, dans le domaine de l'optique lunetterie. Tous les produits sont conçus et développés en Allemagne. Afin de rendre le port de lunettes toujours plus agréable et naturel, Rodenstock expert de la sante visuelle cherche constamment à repousser les limites en termes de qualite et de confort visuel.

Adrien qui a créé l'enseigne et le design de L'Œil du Lunetier est épaulé par Lalie. Ils seront vos interlocuteurs de proximité. Faire de nous votre opticien, c'est choisir une équipe de professionnels expérimentés, spécialistes du contrôle de la vue, des verres progressifs et des lentilles de contact

L'Œil du Lunetier a sélectionné pour vous des collections variées, mais aussi des créateurs aux valeurs qui nous ressemblent. Des matériaux de qualité, des montures originales et surtout une fabrication artisanale.

...LES LENTILLES

Vous souhaitez vous faire équiper en lentilles de contact, notre équipe se tient à votre disposition.

Pour une première adaptation, nos services comprennent : un apprentissage des manipulations, les conseils d'entretien, une garantie d'adaptation.

...LES SERVICES

- ✓ GARANTIE 2 ANS
- ✓ VÉRIFICATION DE LA VUE
- ✓ TIERS PAYANT
- ✓ DÉPLACEMENT À DOMICILE
- ✓ LA 2^{ÈME} PAIRE POUR 1€

...LES GRANDES MARQUES

Burberry, Ray Ban, Vogue, Bellinger, Paname, Rezin Woods, X. I. T., Jaguar, Lacoste, Serengeti, Créateurs...

PARKINGS À PROXIMITÉ ET
ACCÈS PERSONNES À MOBILITÉ RÉDUITE

Tél: **04 67 39 53 94**

f L'oeil du Lunetier Colombiers

Face au port - 12A Avenue de Béziers - Colombiers



R

RODENSTOCK

Parce que chaque œil est unique

100% INNOVATION

Notre ambition depuis 1877 : offrir à chacun le meilleur de la vision.



R
RODENSTOCK
L'art de la vision





CONCEVOIR DES PROJETS RESPECTUEUX DU TERRITOIRE

EDF Renouvelables développe, exploite et supervise depuis Colombiers des sites de production d'énergies renouvelables adaptés au contexte local et s'engage en faveur de la biodiversité.

33 %
de la puissance
installée en éolien

Soit l'équivalent
de la consommation
électrique annuelle de
500 000
PERSONNES

529 MW
d'énergie renouvelable
en exploitation

www.edf-renouvelables.com

occitanie

Réalisation Florence Calloux Communication Durable - Janvier 2020



UNE SOLUTION PROPRE À TOUS VOS DÉCHETS
VOTRE NOUVELLE DÉCHÈTERIE PROFESSIONNELLE

- Collecte, tri et valorisation des déchets de chantiers et industriels
- Bois, gravats, DIB, cartons, plastique, plâtre, amiante
- Broyage, criblage, concassage, mise en balles
- Curage de bâtiment et destruction d'archives
- Location de bennes de 10 à 30m³
- Transport polybennes et semi-remorques
- Apports volontaires de déchets

Accueil Lespignan 04 67 09 39 59
Patrice RAMADE, commercial 06 75 708 709
9 Rue Hélias - ZAE de Viargues 2 - 34710 LESPIGNAN
www.valoridec.com



MES AVANTAGES FIDÉLITÉ
C'EST ENCORE + D'ÉCONOMIES
DANS MON MAGASIN !

www.supercasino.fr

OUVERTURE DU MAGASIN DU LUNDI AU SAMEDI
DE 8H00 À 20H00 ET LE DIMANCHE DE 9H00 À 12H30
À PARTIR DU 03 JUILLET FONCTIONNEMENT 100%
LIBRE-SERVICE DE 20H00 À MINUIT ET LE DIMANCHE DE 19H00 À MINUIT



Centre commercial Béziers Ouest - Route de Narbonne
34440 COLOMBIERS - Tél. 04 67 32 64 40



VIDAL & ASSOCIÉS
CABINET D'EXPERTISE COMPTABLE

BÉZIERS
255 Boulevard
Robert Koch

04 67 09 25 37

**CAZOULS LÈS
BÉZIERS**
ZAE St Julien

04 99 43 25 85

SAINT-PONS
12 Avenue
de la Gare

04 67 97 04 11

Mail : contact@cva-conseil.fr
Site Internet : www.cva-conseil.fr

LES CONSEILLERS COMMUNAUTAIRES

Pour déterminer le nombre de conseillers communautaire par commune, plusieurs options s'offraient aux élus de La Domitienne. Le choix a été fait, à l'été 2019, de maintenir les règles représentatives arrêtées dès 2014.

Les conseillers communautaires, nécessairement conseillers municipaux, prennent des décisions appelées « délibérations » en lien avec les compétences de l'intercommunalité.

Cazouls-lès-Béziers



Serge Baccou
1^{er} adjoint



Marcelle Couderc
2^{ème} adjointe



Viviane Rouquet-Tafari
6^{ème} adjointe



Robert Senal
7^{ème} adjoint



Maryline Tuca
Conseillère municipale

Colombiers



Thierry Calmel
1^{er} adjoint



Françoise Crassous
3^{ème} adjointe



Bernard Guerrere
2^{ème} adjoint

Lespignan

SPECIALISTE DU TRANSPORT DE LUXE
OCCITANIE

LOCATION DE VOITURE DE PRESTIGE AVEC CHAUFFEUR

Private
Car

Tarif à la carte



Mariage

Demande en mariage - Anniversaire de mariage
Transfert aéroport et navette gare / aéroport - Transfert VIP aéroport
Transfert aéroport / Hôtel - Baptême - Réception célébrité - Casino
Soirée Jet-Set - Enterrement de vie de célibataire

☎ 06.08.76.74.41

3 chemin de la bedissiere La Malhaute 34490 Thézan-lès-Béziers
f PrivateCar34 private.car.34490@gmail.com

TRAVAUX PUBLICS / PRIVÉS / ROUTIERS
RESEAUX HUMIDES / EU - AEP - EP
Vente graviers et agrégats

Assainissement individuel
Voirie - Lotissement
Enrochement
Mur Pierre
Genie Civil

S.A.R.L. FRANCES

L'Engagement Qualité
www.sarl-frances.com

Avenue de Saint Pons - 34360 SAINT CHINIAN
TEL : 04 67 38 00 69 - FAX : 04 67 38 18 93
sarlfrances@wanadoo.fr



OUVERT DE 10H00 À 13H30 ET DE 17H30 À 22H00
3 RUE DES ÉCOLES - 34440 COLOMBIERS

f CAVEAUDELLOPIDUM@GMAIL.COM - 06 98 82 69 70

Nuance Coiffure
FÉMININ, MASCULIN & ENFANT
OMBRÉ HAIR, RASAGE DE LA BARBE & CHIGNONS
PROTHÉSISTE CAPILLAIRE
Du mardi au samedi de 9h à 12h et de 14h à 19h - Fermé le mercredi après-midi
11 bis, le Boulevard - 34710 LESPIGNAN - Tél. 04 67 37 87 69

LE METALLIER
Artisan Créateur
· Menuiserie Alu - Pvc - Aciers
· Pergolas · Mobiliers
· Escaliers · Garde Corps
· Portails · Portes
Jacky Lautier - CAZOULS - 06 30 90 67 21
www.lemetallier.com - lemetallier@outlook.fr

MANDATURE 2020-2026

LES CONSEILLERS COMMUNAUTAIRES

Maraussan



Brigitte Soulet
1^{ère} adjointe



Michel Sanchez
8^{ème} adjoint



Marlène Puche
Conseillère municipale



Frédéric Fabre
Conseiller municipal

Maureilhan



Cédric Garcia
Conseiller municipal



Patricia Berthomieu
2^{ème} adjointe



Mireille Tortes
8^{ème} adjoint

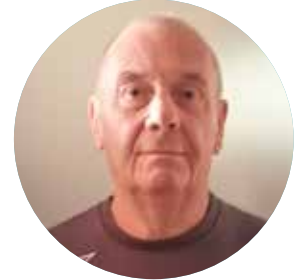

Michel Pepoz
Conseiller municipal

Montady

Nissan-Lez-Ensérune



Patricia Cathala
1^{ère} adjointe



Valérie Chabot
3^{ème} adjointe



Thierry Maurat
Conseiller municipal



Brigitte Mathe-Maury
Conseillère municipale

Vendres



Henri Bec
Conseiller municipal



Le développement économique

- crée, aménage et gère des Zones d'Activités
- gère, au nom du Conseil Départemental de l'Hérault, le port de plaisance et conchylicole du Chichoulet
- aide à l'immobilier d'entreprise
- met en place une politique locale du commerce
- développe l'emploi et l'insertion
- gère l'Application du Droit des Sols

Les déchets



- collecte les déchets ménagers
- favorise le tri sélectif avec les bacs jaunes et bleus
- gère de 2 déchèteries sur Cazouls-lès-Béziers et Nissan-Lez-Ensérune
- participe, en lien avec les communes, au nettoyage des espaces publics



L'eau et l'assainissement

- stocke et distribue l'eau potable (sauf Cazouls-lès-Béziers)
- collecte, dépollue et assainit les eaux usées (sauf Cazouls-lès-Béziers)
- gère le Service Public d'Assainissement Non Collectif (SPANC)

L'environnement



- met en place un Plan Climat Air Energie Territorial
- sensibilise au respect et à la préservation de l'environnement
- participe à la préservation des zones Natura 2000 et gère les terrains du Conservatoire du Littoral
- assume la Gestion des Milieux Aquatiques et la Prévention des Inondations (GEMAPI)



- anime un Programme Local aux besoins en logement et diversifiée sur le territoire
- coordonne et subventionne propriétaires privés pour am
- favorise les opérations de lo renouvellement urbain



La Dom

L'habitat et le cadre de vie

de l'Habitat Intercommunal afin de répondre en assurant une répartition équilibrée et

la rénovation des logements des améliorer leur qualité logements sociaux qui participent au



Que fait la domitienne pour vous ?

Le tourisme

- promeut l'offre et organise l'accueil via l'Office de Tourisme « La Domitienne »
- valorise et préserve les paysages et le patrimoine : opérations Grands Sites
- développe les itinéraires et les sentiers pédestres et cyclables

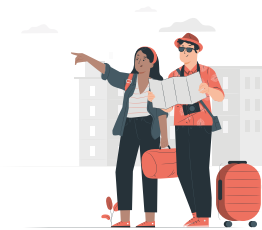

La culture et la lecture publique

- propose un Festival InvitationS et une Saison Culturelle
- coordonne un réseau de 8 médiathèques
- développe l'éducation artistique et culturelle



L'action sociale

- participe à l'insertion professionnelle des jeunes avec la MLI et le RLise
- gère et anime un Relais Assistants Maternels & un Lieu Accueil Enfants Parents (bougeothèque)
- développe des actions citoyennes, éducatives et de médiation
- anime la commission intercommunale pour l'accessibilité
- organise des actions pour le bien-être des aînés



Pour mener à bien ces missions, la Direction Générale et les services opérationnels s'appuient sur des services « Ressources », qui gèrent notamment les finances, le droit, les moyens généraux, les ressources humaines et la communication.

POUR NOUS RENCONTRER...

...En face à face ou par téléphone



HÔTEL DE COMMUNAUTÉ

1 avenue de l'Europe - 34370 MAUREILHAN
04 67 90 40 90

RELAIS D'ASSISTANTS MATERNELS

1 avenue de l'Europe - 34370 MAUREILHAN
04 67 90 40 92

DÉCHÈTERIES

Lieu-dit La Plaine - 34370 CAZOULS-LÈS-BÉZIERS
Lieu-dit Les Lièvres - 34440 NISSAN-LEZ-ENSÉRUNE
04 67 90 40 90

MAISON DE L'ÉCONOMIE

ZA Via Europa, 1 rue de Barcelone - 34350 VENDRES
04 67 09 75 29

CAPITAINERIE DU PORT DU CHICHOULET

04 67 32 26 05

OFFICE DE TOURISME LA DOMITIENNE

04 67 32 88 77

La Maison du Malpas

Route de l'Oppidum - 34440 COLOMBIERS

La Cave du Château

Impasse du Canal - 34440 COLOMBIERS

Point d'informations de Vendres-Plage

PERMANENCES FAÇADES

1 avenue de l'Europe 34370 MAUREILHAN

PROGRAMME D'INTÉRÊT GÉNÉRAL DÉPARTEMENTAL HÉRAULT'ÉNOV

1 avenue de l'Europe 34370 MAUREILHAN
Place Jean Povéda 34710 LESPIGNAN
Sur rendez-vous 04 67 10 73 36

ADIL DE L'HÉRAULT

1 avenue de l'Europe 34370 MAUREILHAN
Sans rendez-vous
<https://www.adil34.org/>

...Sur la toile



Facebook pour de l'info en direct



Instagram pour partager la beauté du territoire en photos



Twitter pour de l'actu et du relais d'infos pratiques



YouTube pour des évènements en vidéo



LinkedIn pour des offres d'emploi et des actus éco



Le site internet : www.ladomitienne.com :

Pour retrouver les actus, les évènements, les compte-rendus des conseils communautaires, les portraits des élus, les compétences, l'histoire, le patrimoine du territoire, les services...

La Domitienne Communauté de communes en Biterrois

[@ccladomitienne](https://www.facebook.com/ccladomitienne)

[@CC_ladomitienne](https://www.facebook.com/CC_ladomitienne)

Communauté de communes La Domitienne

Communauté de communes La Domitienne

ACHAT - VENTE



www.iadfrance.fr

CONCRÉTISONS ENSEMBLE VOTRE PROJET IMMOBILIER

BÉZIERS ET SES ENVIRONS



Votre conseiller en immobilier

Julien LORENTE

06 70 17 99 61

julien.lorente@iadfrance.fr



OFFRE SPÉCIALE RENTRÉE KIT SOLAIRE 2400W

PANNEAUX FULL BLACK 300W -
8 MICRO ONDULEURS EMPHASE Q7
PASSERELLE COMMUNICATION EMPHASE -
SYSTÈME DE POSE EN SUR IMPOSITION BLACK
POSE COMPRISE -
DOSSIER ADMINISTRATIF INCLUS

À partir de **5900 €**

2^F ÉNERGIE RENOUVELABLE
SARL JEAN FRANÇOIS SERVICES 06.62.13.30.41
ZONE BRICO DÉPÔT
COLOMBIERS

*après Prime ENEDIS déduite



Domitia OPTIC

**POUR LA RENTRÉE
1 PAIRE ACHETÉE
LA 2^{ÈME} PAIRE OFFERTE***

* Voir conditions en magasin

Du lundi au samedi de 9h à 19h
ZAE Cantegals - 34440 COLOMBIERS
04 67 00 47 94 - domitiaoptic@orange.fr

PARLONS BOIS
Béziers

NÉGOCE BOIS, PANNEAUX & DÉRIVÉS
POUR PROFESSIONNELS & PARTICULIERS

PARQUETS & LAMBRIS / TERRASSES Bois & Composite / BARDAGES / CLOTURES / PANNEAUX Découpe & Usinage / BOIS Brut & Façonné / OSSATURE & CHARPENTE

ZAE Les Vignes Grandes - 1, ch. des Grussanottes - 34350 VENDRES - T. 04 30 41 01 64 - contact34@parlons-bois.com www.parlons-bois.com



Frédéric Bidalet
Artisan Peintre

- Peinture & Tapisserie
- Déco Intérieure & Agencement
- Pose de sol souple & Parquet
- Traitement de Façade en Peinture
- Pose de plaques de Plâtre

06 20 84 99 77 . frederic.bidalet@orange.fr

AVEC NOUS, RENCONTREZ VOTRE TERRAIN À BÂTIR



Choisir votre terrain à bâtir c'est faire une rencontre, avoir le coup de cœur pour un lieu qui vous correspond. GGL Aménagement vous accompagne pour écrire cette belle histoire qui commence...
Nous concevons pour vous des quartiers où il fait bon vivre, des espaces adaptés à vos besoins, au cœur de l'environnement que vous aurez choisi.

Engagés dans votre projet de vie.

ggl
AMÉNAGEMENT

ggl-amenagement.com

04 67 350 000

Groupe **GGL**

SUNCHIA Crédit photo : AdhobeStock @ Jacob Lund



NOS PARTENAIRES



TEAM BAGNOL JO. WE BIKE

Wilier



SPÉCIALISTES VTT, ROUTE ET VÉLOS ÉLECTRIQUES...

**Du lundi au vendredi 9h30-12h30 / 14h-19h
Non stop le samedi**

ZAE de Viargues - 2 Rue de l'Artisanat - 34440 COLOMBIERS

04 99 43 94 30

